# UnB HOJE

Universidade de Brasília · Secretaria de Comunicação

27 DE JULHO A 2 DE AGOSTO DE 2024

ANO 39 Nº 6373


CONSULTA REITORIA

## UnBTV transmite debates

O calendário de debates entre as chapas que concorrem à reitoria da UnB para o período 2024-2028 está definido. O primeiro aconteceu em **25 de julho**, na Faculdade UnB Ceilândia, foi transmitido pelo canal da TV universitária no YouTube e segue disponível. O segundo debate acontece em **31 de julho** e os seguintes em **7 e 12 de agosto**. Coloque na agenda, conheça as propostas e faça valer a democracia e a paridade na consulta. A votação acontece em **20 e 21 de agosto**. Acompanhe o site da Comissão Organizadora da Consulta (COC).

**Mais informações:** consultaunb.com/debates

TEMPO ACABANDO

## Inscrições no Prêmio FAPDF 2024

O Decanato de Pesquisa e Inovação (DPI) informa que está no fim o prazo para inscrição no *3º Prêmio FAPDF de Ciência, Tecnologia e Inovação (CTI)*. Vai só até **31 de julho**, sem prorrogação. A Universidade obteve destaque por meio de suas pesquisas e pesquisadores nas primeiras edições do prêmio, cuja iniciativa é da Fundação de Apoio à Pesquisa do Distrito Federal. Neste ano, o investimento total é de R$ 157 mil, com premiação de até R$ 12 mil para cada uma das oito categorias. A cerimônia está prevista para novembro.

**Mais informações:** fap.df.gov.br

## **UnB**nasMídiasSociais

UnB
@unb_oficial

O UniSer está com vagas para o curso de extensão Educador Político Social em Gerontologia. As oportunidades são para as turmas de Asa Sul, Ceilândia, Samambaia, Santa Maria e Taguatinga. As inscrições vão até 31 de julho, por formulário on-line. Confira: noticias.unb.br/component/agen...

UnB
@unb_oficial

Servidor(a) da UnB, participe do edital SeMA/DPI nº 1/2024, que objetiva estimular a produção de artigos científicos e produção técnica relacionados à sustentabilidade e ao meio ambiente.

As inscrições estão disponíveis até 15/8. Confira o edital: sema.unb.br/edital-sema-dp....

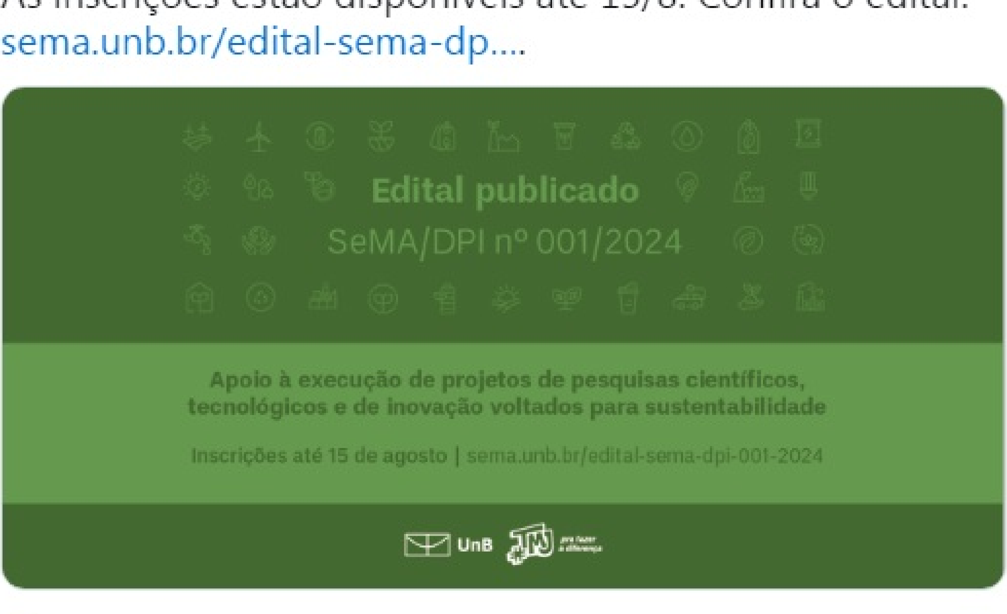


UnB
@unb_oficial

Participe do processo de acolhimento aos estudantes 60+! O Decanato de Ensino de Graduação está com edital aberto até 30/7 para manifestação das coordenações de curso interessadas. Confira o edital: deg.unb.br/index.php?opti...

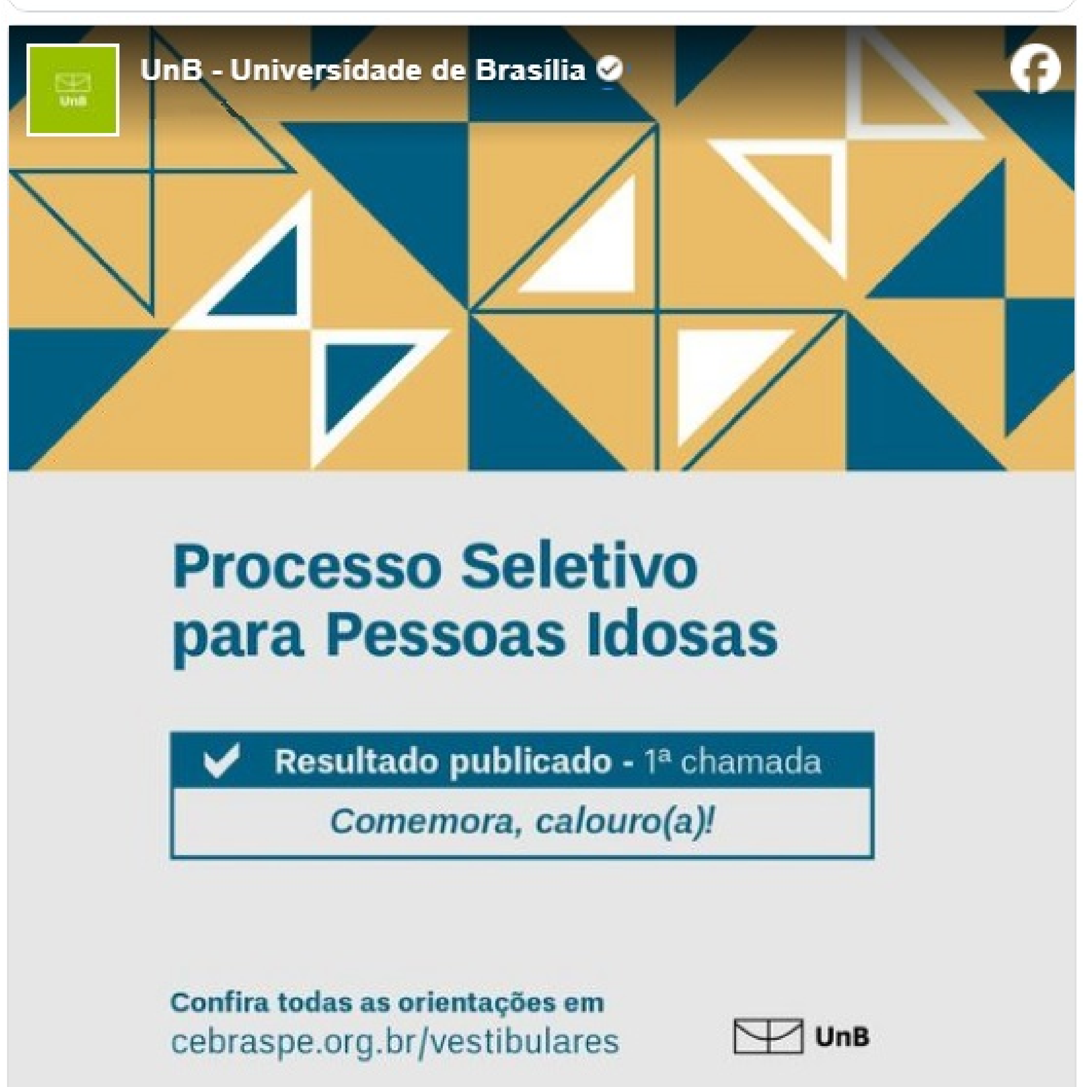


Já está disponível o resultado da 1ª chamada dos(as) aprovados(as) no Vestibular 60mais!

Os(as) calouros(as) devem realizar o registro acadêmico das 09h do dia 01/08/2024 às 17h do dia 02/08/2024, no próprio site do processo seletivo: www.cebraspe.org.br/vestibulares/VESTUNB_24_60MAIS

Ver mais

A **UnBTV** acaba de lançar o programa **IAgora Entrevista**. O espaço dará voz a diversos especialistas em **Inteligência Artificial** e em **Educação**, para ampliar as discussões em torno do potencial e dos desafios da tecnologia em sala de aula. A primeira convidada é **Rosa Maria Vicari**, professora da UFRGS referência em IA aplicada à educação. O programa é uma iniciativa do projeto IAgora Brasil, idealizado e coordenado pela professora da Faculdade de Comunicação da UnB **Isabela Oliveira**. O segundo episódio, com a professora da Unicamp **Maria Helena Guimarães de Castro**, já está disponível.

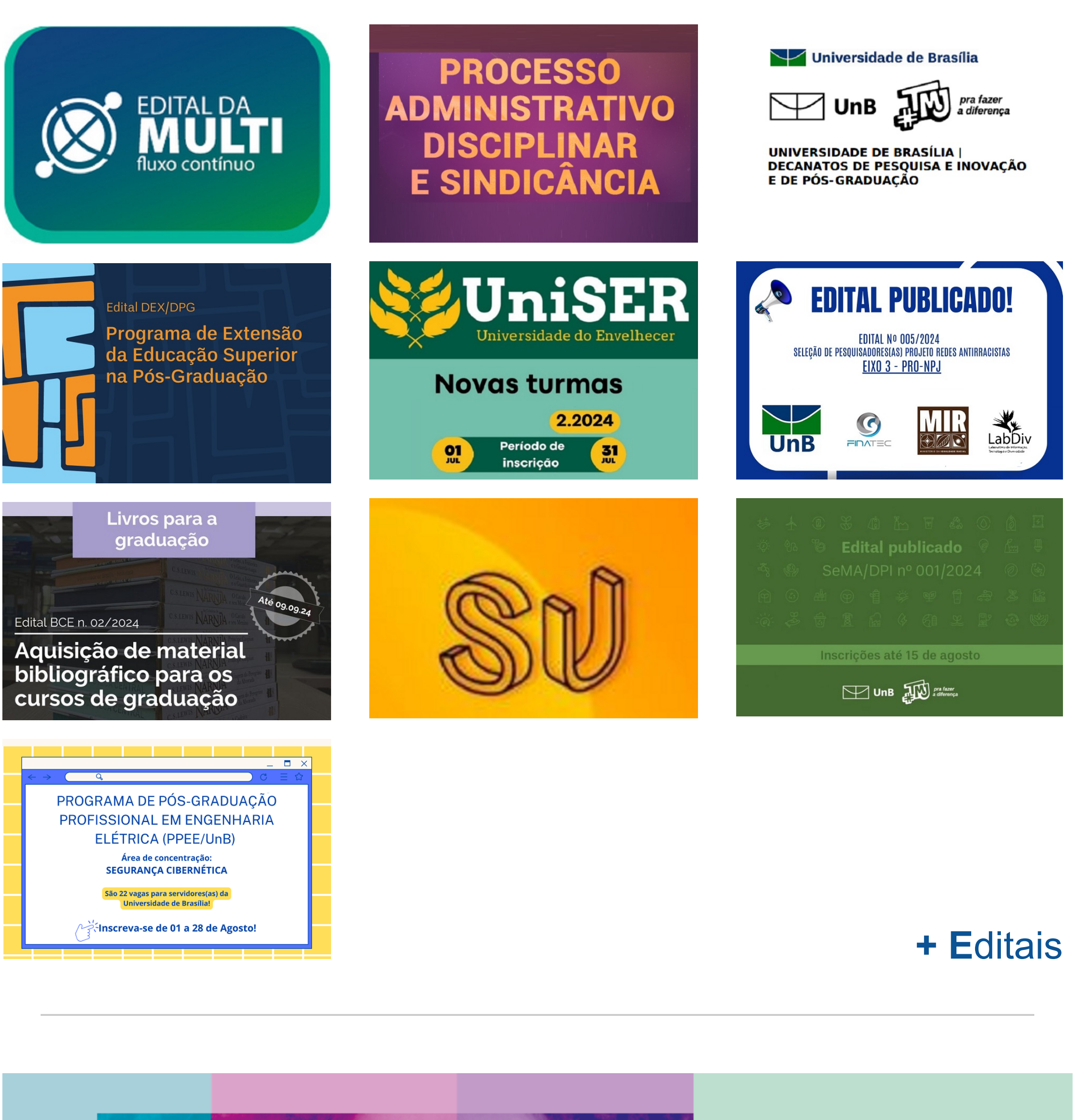


+ Editais

**Informe UnB**
• Repositório de divulgações internas da Universidade

**Artigos** de Opinião | Revista **DARCY** | **Gabinete** Informa

**UnB**naMídia | **UnB**Notícias | **UnB**Ciência

**UnB**AGENDA
- EVENTOS
- CURSOS
- SELEÇÕES
- DEFESAS
- INFORMES ADMINISTRATIVOS


**Secretaria de Comunicação**

secom@unb.br
61 3107 0214
Campus Darcy Ribeiro
Prédio da Reitoria
Asa Norte - Brasília/DF